

IDENTIFICACIÓN		PAM-CA.2 (T)	
BARRIO	CAMPANILLAS	HOJA	14
PLANEAMIENTO INCORPORADO:		Plan Especial de Reforma Interior CA.3 "Colmenarejo"	

Identificación y Localización

Ordenación

Planeamiento y Gestión

Planeamiento incorporado:
Plan Especial de Reforma Interior CA.3 "Colmenarejo". Aprobación Inicial: 22-06-06

Gestión Urbanística:
Iniciativa Pública

Convenio Urbanístico:
Plan Especial de Infraestructuras Básicas:

CONDICIONES PGOU 97

- 1.- Ordenanzas: CTP-1
- 2.- Altura máxima: B + 1
- 3.- Cesión

Equipamiento: 7.500'00 m²s

CONDICIONES DE LA REVISIÓN DEL PGOU

- 1.- La propuesta de nuevos desarrollos en el entorno lleva consigo la adaptación del ámbito original del PA.
- 2.- No se requiere modificación del PERI

DETERMINACIONES

SUPERFICIE DEL ÁMBITO:	37.556,00 m ² s	Ie m²/m²s:	1,00
EDIFICABILIDAD TOTAL:	37.556,00 m ² t	Uso Global:	Residencial
APROV. MEDIO:	1,00 m ² t/m ² s	C.P.H.:	
APROV. SUBJETIVO:	m ² t	Excesos:	

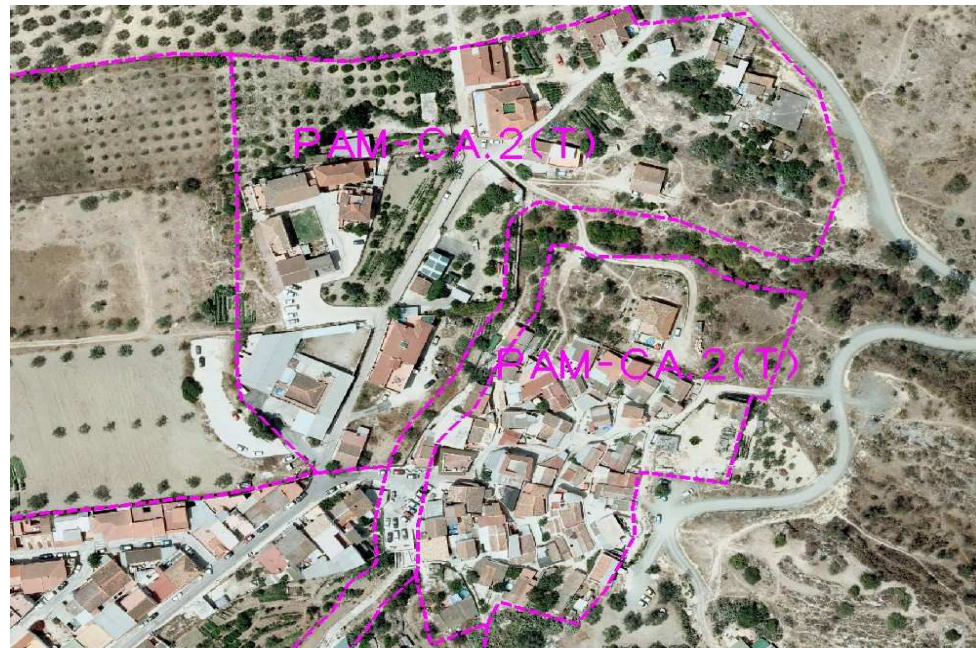

Ordenación Pormenorizada Completa

